Death record of Saverio Arturi; Isnello, Palermo Province, Italy; FHL microfilm 2,013,436, *Registri dello Stato Civile, Matrimoni, pubblicazioni 1900-1910, Morti 1862-1895*, "Registro degli Atti di Morti [Death Records], 1862": record number 27, register page 14.

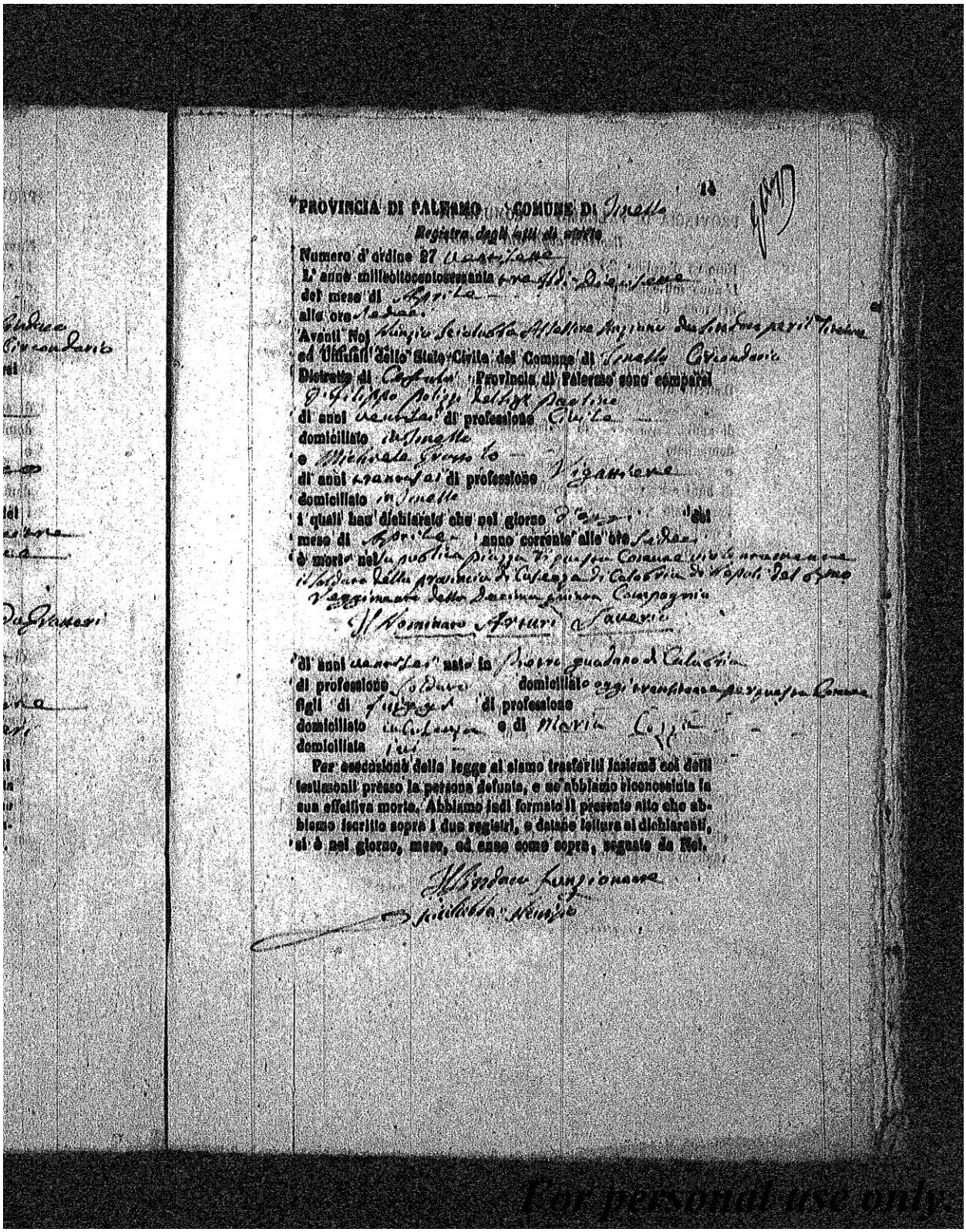

14

PROVINCIA DI PALERMO COMUNE DI Isnello

Registro degli atti di morte

Numero d'ordine 27 ventisette

L'anno milleottocentosessanta tre Addì Diciassette

del mese di Aprile

alle ore sedici

Avanti Noi Nunzio Scialabba Assessore Anziano da Sindaco per il Tiratore

ed Ufficiali dello Stato Civile del Comune di Isnello Circondario

Distretto di Cefalù Provincia di Palermo sono comparsi

Filippo Polizzi delle Sig. Pastine

di anni ventisei di professione Civile

domiciliato in Isnello

e Michele Grassilo

di anni trentasei di professione Vigattiere

domiciliato in Isnello

i quali han dichiarato che nel giorno d'oggi del

mese di Aprile anno corrente alle ore sedici

è morto nella pubblica piazza di questo Comune violentemente

il soldato della provincia di Cosenza di Calabria di Napoli del 6mo

Reggimento della Decima quinta Compagnia

Il Nominato Arturi Saverio

di anni ventisei nato in Pietro guadano di Calabria

di professione soldato domiciliato oggi transitante per questo Comune

figli di fuggiti di professione

domiciliato in Cosenza e di Maria Cozza

domiciliata ivi

Per esecuzione della legge ci siamo trasferiti insieme coi detti testimonii presso la persona defunta, e ne abbiamo riconosciuta la sua effettiva morte. Abbiamo indi formato il presente atto che abbiamo iscritto sopra i due registri, e datane lettura ai dichiaranti, si è nel giorno, mese, ed anno come sopra, segnato da Noi.

Il Sindaco funzionante

Scialabba Nunzio

For personal use only.